1140056964 I 05 I 20081127 I B I Ss I 2019-06-18T09-40-53 I KarinLindemann I 10260122

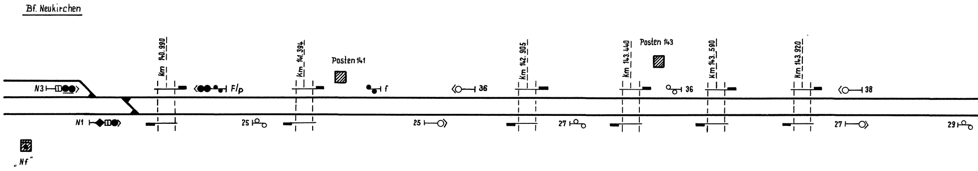
Bf. Neukirchen
km 140.990
km 141.394
Posten 141
km 142.905
km 143.440
Posten 143
km 143.590
km 143.920
N3
F/p
f
36
36
38
N1
25
25
27
27
29
„Nf"

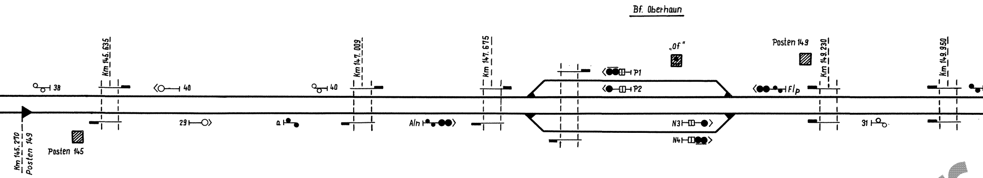
Bf. Oberhaun
Km 145.635
Km 147.009
Km 147.675
„Of"
Posten 149
Km 149.230
Km 149.950
38
40
40
P1
P2
Fl p
29
a
A/n
N3
N4
31
Km 145.290
Posten 149
Posten 145

Nur zur

Information

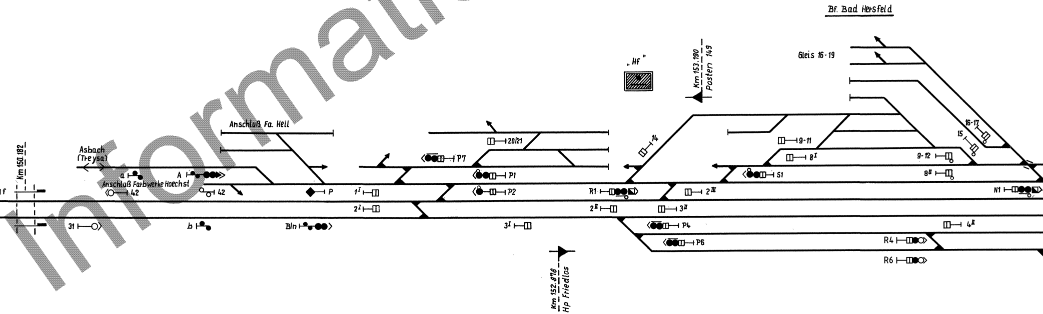
Bf. Bad Hersfeld
Gleis 16-19
„Hf"
Km 153.190
Posten 149
Anschluß Fa. Heil
Asbach
(Treysa)
Anschluß Farbwerke Hoechst
Km 150.182
f
a
A
42
42
P
31
b
Bln
1 I
2 I
3 I
20/21
P7
P1
P2
14
R1
2 II
2 III
3 II
P4
P6
Km 152.878
Hp Friedlos
9-11
8 I
9-12
16-17
15
S1
8 II
N1
4 II
R4
R6

ESTW-Z Bad Hersfeld (FBHF)

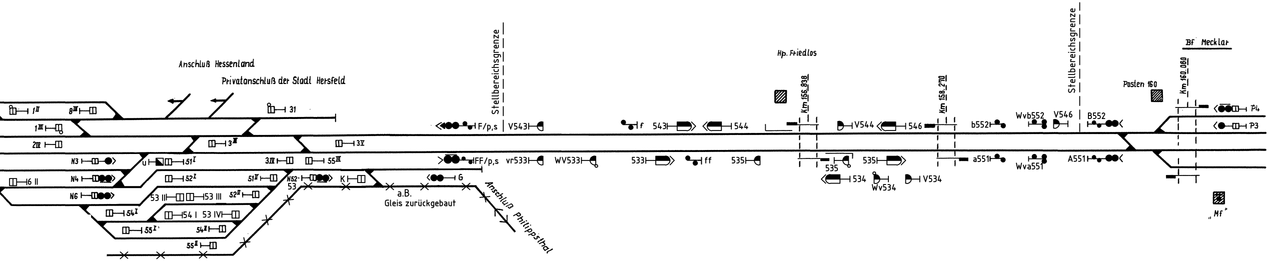
Anschluß Hessenland
Privatanschluß der Stadt Hersfeld
1II
8III
1III
2IV
31
3III
3V
N3
u
51I
3IV
55III
N4
6 II
52I
51II
N52
53
K
N6
53 III
53 III
52II
54I
54 I
53 IV
55I
54II
55II
a.B.
Gleis zurückgebaut
Anschluß Philippsthal
Stellbereichsgrenze
F/p,s
V543
FF/p,s
vr533
WV533
G
f
543
544
533
ff
535
Hp. Friedlos
Km 156,838
V544
546
535
535
534
Wv534
V534
Km 158,270
b552
Wvb552
V546
a551
Wva551
Stellbereichsgrenze
B552
A551
Posten 160
Km 160,060
Bf Mecklar
P4
P3
„Mf“

Zeichenerklärung

▶ ◀ *theoretische Einschaltpunkte für Schrankenposten*

◑ ◐ *theoretische Einschaltpunkte für AMA 65*

Vervielfältigung dieser Unterlage sowie Verwertung und Mitteilung ihres Inhaltes unzulässig, soweit nicht ausdrücklich zugestanden. Zuwiderhandlungen sind strafbar und verpflichten zu Schadenersatz (Lit. UrbG, UWG, BGB). Alle Rechte für den Fall der Patenterteilung der .GM.-Eintragung vorbehalten.

SIEMENS AKTIENGESELLSCHAFT

2) Nachb. GWB Bad Hersfeld-Mecklar | bearb. 27.11.08Flieger
1) BUES 2000 07.05 Her. | Knörzer | 25.05.07

1140056964

SIEMENS AG
WWT
EISENBAHNSIGNALTECHNIK

47. 71.1/6

SIEMENS	Tag	Name
bearbeitet		Meißner
gezeichnet	17.1.67	L. Schade
geprüft		
normgepr.		

Deutsche Bundesbahn
B. D. Kassel

Maßstab:

Raum Bad Hersfeld

Streckenübersichtsplan

0055.00/16

Ausgabe vom:

B
Ersatz für: 55/16
Ersetzt durch: